Psalm 67 / Es wolle Gott uns gnädig sein

Matthias Greitter 1524

182

Es wol-le Gott uns gnä-dig sein
sein Ant-litz uns mit hel-lem Schein

und sei-nen Se-gen ge - - ben; daß wir er-
erleucht zum ewgen Le - - ben,

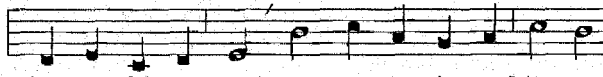

ken-nen sei-ne Werk und was ihm lieb auf Er-den,

und Je-sus Christus' Heil und Stärk be-kannt den

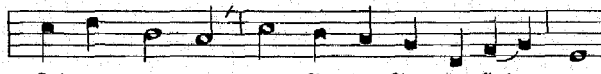

Hei-den wer-den und sie zu Gott be-keh - ren.

2. So danken, Gott, und loben dich die Heiden überalle, und alle Welt, die freue sich und sing mit großem Schalle, daß du auf Erden Richter bist und läßt die Sünd nicht walten; dein Wort die Hut und Weide ist, die alles Volk erhalten, in rechter Bahn zu wallen.

3. Es danke, Gott, und lobe dich das Volk in guten Taten; das Land bringt Frucht und bessert sich, dein Wort ist wohlgeraten. Uns segne Vater und der Sohn, uns segne Gott der Heilig Geist, dem alle Welt die Ehre tu, vor ihm sich fürchte allermeist. Nun sprecht von Herzen: Amen!

Martin Luther 1524